

KONYA MERKEZ 2. KISIM İŞİ KAPSAMINDA ARAZİ TOPLULAŞTIRMASI
VE TARLA İÇİ GELİŞTİRME HİZMETLERİ İŞİ GÖDENE MAHALLESİ
KISMI TOPLULAŞTIRMA ASKISI

1/2000

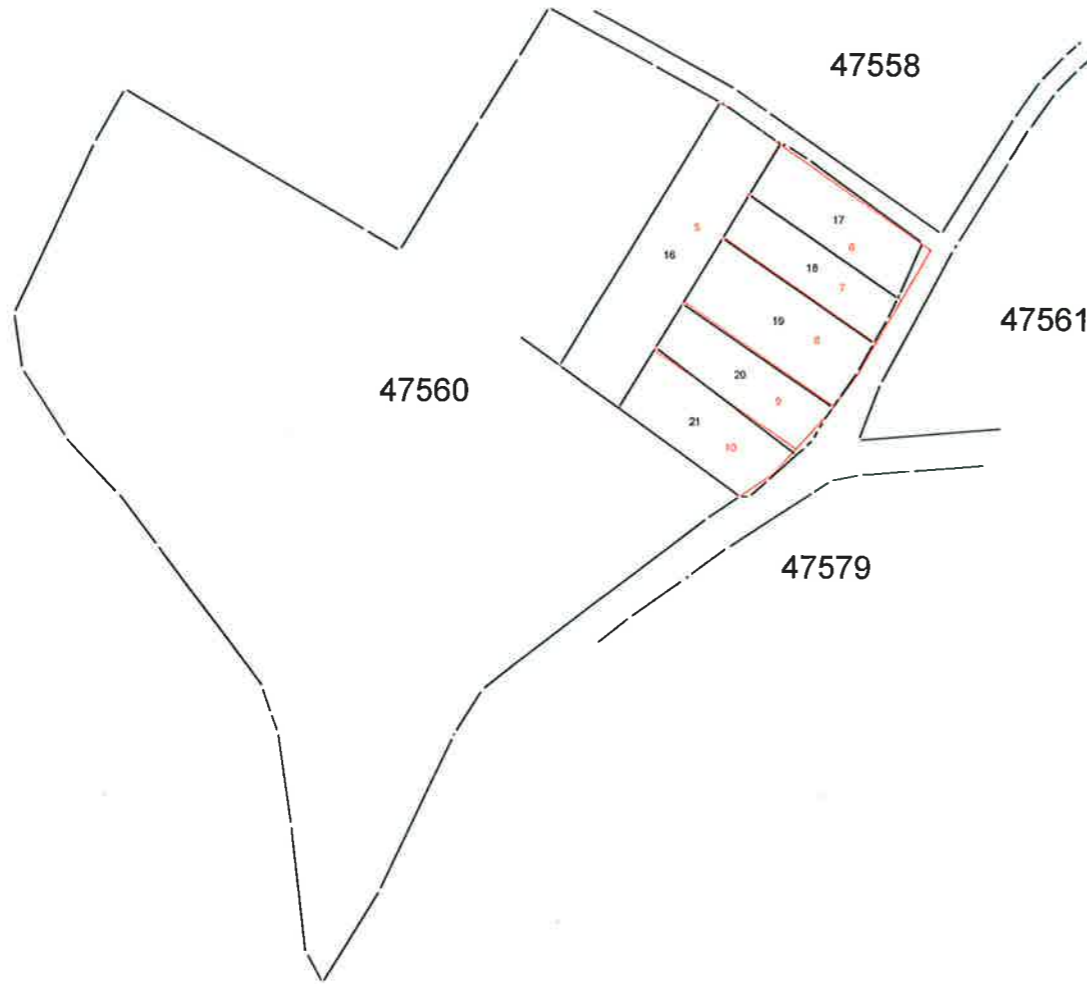

İli : KONYA
İlçesi : MERAM
Mahalle : GÖDENE

KONYA MERKEZ 2. KISIM İŞİ KAPSAMINDA ARAZİ TOPLULAŞTIRMASI
VE TARLA İÇİ GELİŞTİRME HİZMETLERİ İŞİ GÖDENE MAHALLESİ
KISMI TOPLULAŞTIRMA ASKISI

HAZIRLAYAN	Alt Yüklenici				Ana Yüklenici
	ONFA HARİTA MÜHENDİSLİK LTD. ŞTİ.				PEHLIVANOĞLU İNŞ. TAAH. TİC. LTD. ŞTİ. & BAYTİMUR İNŞ. TAAH. TİC. LTD. ŞTİ. İŞ ORTAKLIĞI
ÇİZEN	Adı Soyadı	Tarih	Ölçek	1:2000	Diler ALTUNOK HARİTA ve KADASTRO TEKNİSYENİ
KONTROL	Sinem Su TURMUŞ Harita Tek./2023			
KONTROL	A. Fatih GÜNIŞIK Harita Müh./2023			
İŞİN SAHİBİ	DSİ 4. BÖLGE MÜDÜRLÜĞÜ / KONYA				
İNCELENDİ	Adı Soyadı	İmza	Tarih	TASVİP OLUNUR	
KONTROL	Mühendis	Ahmet TELCI		05.05/2023	Mustafa BALTA Bölge Müdürü a Bölge Müd. Yardımcısı
	Mühendis	Cevdet ARSLAN	/2023	
TASVİP	Şube Müdürü	Cafer Tayyar OKKA		05.05/2023	
TASDİK MERCİİ	DSİ GENEL MÜDÜRLÜĞÜ ARAZİ TOPLULAŞTIRMA VE TARLA İÇİ GELİŞTİRME HİZMETLERİ DAİRESİ BAŞKANLIĞI / ANKARA				
İNCELENDİ	Necip DUMAN Ziraat Mühendisi		DAİRE BAŞKAN YARDIMCISI	DAİRE BAŞKANI	Sinan DİRBAŞ Arazi Top. ve Geliştirme ve TIC. Dairesi Başkanı TASDİK OLUNUR
		18.05/2023			
KONTROL	Yunus Emre ERDEMİ Şube Müdürü V.		İbrahim Emrak YEŞİLOĞLU A. ve TİGH. D. İşç. Yrd.	/2023
ARŞİV NO:					
EBYS SAYI / TARİH:					